

## Relatório de Gestão



União das freguesias  
de Marrazes e Barosa  
*a união faz o futuro!*



**União das freguesias  
de Marrazes e Barosa**  
*a união faz o futuro!*



## **Introdução**

A Junta da União de Freguesias de Marrazes e Barosa, na qualidade de órgão executivo da União de Freguesias, tem como competência material a elaboração e aprovação dos documentos de prestação de contas, a submeter à apreciação da Assembleia de Freguesia, conforme o disposto na alínea e) do n.º 1 do artigo 16.º do anexo I da Lei n.º 75/2013, de 12 de setembro, sendo que compete ao Presidente da Junta de Freguesia submeter os documentos de prestação de contas à aprovação da Junta de Freguesia e à apreciação e votação da Assembleia de Freguesia, de acordo com a alínea j) do n.º 1 do artigo 18.º do anexo I da referida lei.

A nova Lei de Enquadramento Orçamental (LEO)<sup>1</sup> e o Sistema de Normalização Contabilística para as Administrações Públicas (SNC-AP)<sup>2</sup> trazem um novo paradigma às finanças públicas, centrado, fundamentalmente, na sua contabilidade, relato, controlo e transparência das contas públicas. Envolvendo os vários eixos dos subsistemas da contabilidade pública (orçamental, financeira e de gestão), este novo paradigma impõe o desenvolvimento de mecanismos que permitam, para além do cumprimento legal, também, a harmonização, a credibilidade, a transparência e a comparabilidade das contas públicas, tanto a nível interno, como a nível europeu e internacional.

No que concerne à prestação de contas, o foco deve incidir no reporte de informação útil (orçamental, económico-financeira e não financeira) que reflita, de forma dinâmica, tanto as mudanças que ocorrem nas entidades públicas, como as necessidades sentidas pelos utilizadores dessa informação.

O Relatório de Gestão, de apresentação obrigatória, complementa o quadro de prestação de contas, ampliando e comentando informação contida nos referidos mapas, sendo que contempla: a situação económica relativa ao exercício; uma síntese da situação financeira; a evolução das dívidas de curto, médio e longo prazo de terceiros e a terceiros; proposta fundamentada da aplicação do resultado líquido do exercício e os factos relevantes ocorridos após o termo do exercício.

Pretende-se que seja um instrumento de apoio à gestão autárquica, pela possibilidade de se obterem, de forma simples e célere, informações que se julgam suficientes à avaliação global e acompanhamento da situação financeira, tanto no domínio orçamental como no domínio económico e financeiro.



União das freguesias  
de Marrazes e Barosa  
*a união faz o futuro!*

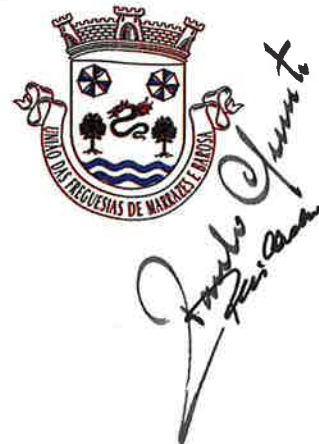

## Caracterização da Entidade

### 1 – Identificação da Entidade

- 1.1 Designação: **União das Freguesias de Marrazes e Barosa**
- 1.2 Número de identificação fiscal: **510 837 794**
- 1.3 Endereço: **Rua Joaquim Soares Cêa Simões n.º 9**

**2415-508 Marrazes – LEIRIA**

### Enquadramento Geográfico

A União das Freguesias de Marrazes e Barosa ocupa uma área de cerca de 32Km<sup>2</sup> no Centro do Concelho de Leiria confrontando a Norte com a Freguesia de Regueira de Pontes, Milagres e Amor, a Leste com a União das Freguesias de Santa Eufémia e Boa Vista a Sul com a União das Freguesias de Leiria, Pousos, Barreira e Cortes e com a União das Freguesias de Parceiros e Azóia, Oeste com a o concelho da Marinha Grande. Fica enquadrada de forma aproximada pelos paralelos 39°48' e 39°44' Norte e pelos meridianos 8°46' e 8° 52' oeste. Nesta área fazem parte os seguintes lugares, Barosa, Cabecinhos, Gândara dos Olivais, Janardo, Marrazes, Moinhos da Barosa, Outeiro das Barrocas, Picheleiro, Pinheiros, Salgueiras, Sismaria, Sobreiro, Vale Frade, Vale Arieira.

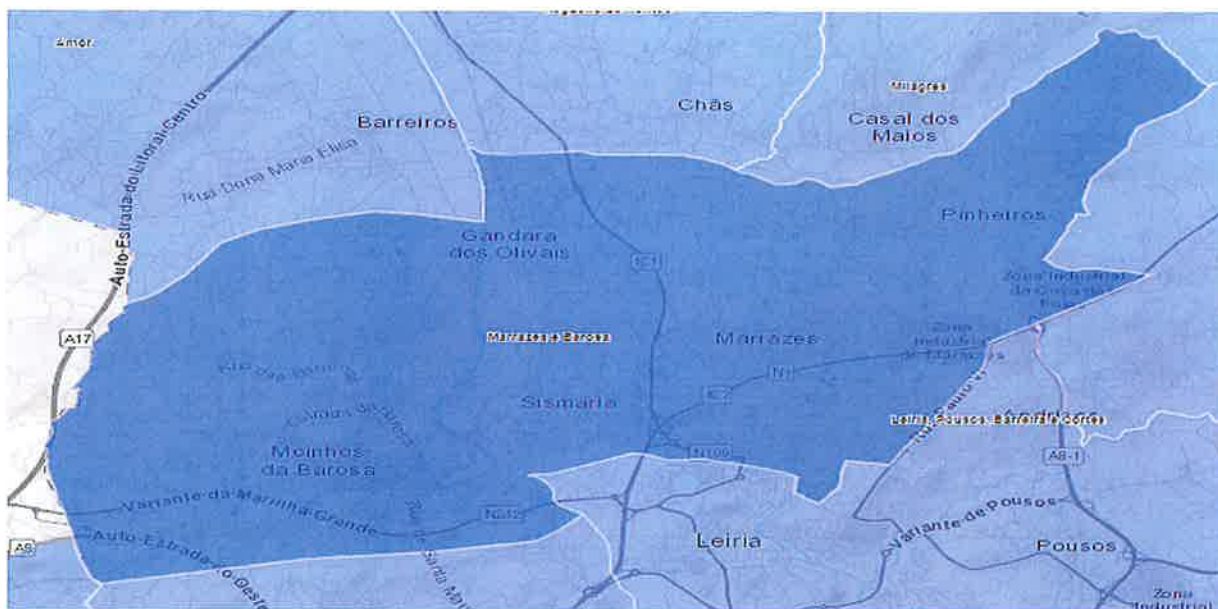

Rua Joaquim Soares Cêa Simões  
n.º9 – Marrazes  
2415-508 Leiria - PORTUGAL  
Tel.: 244.854.247  
Contribuinte n.º510.837.794  
presidente@ufmb.pt  
www.ufmb.pt



União das freguesias  
de Marrazes e Barosa  
*a união faz o futuro!*



## 2 – Estrutura Organizacional

### 2.1 ORGANOGRAMA

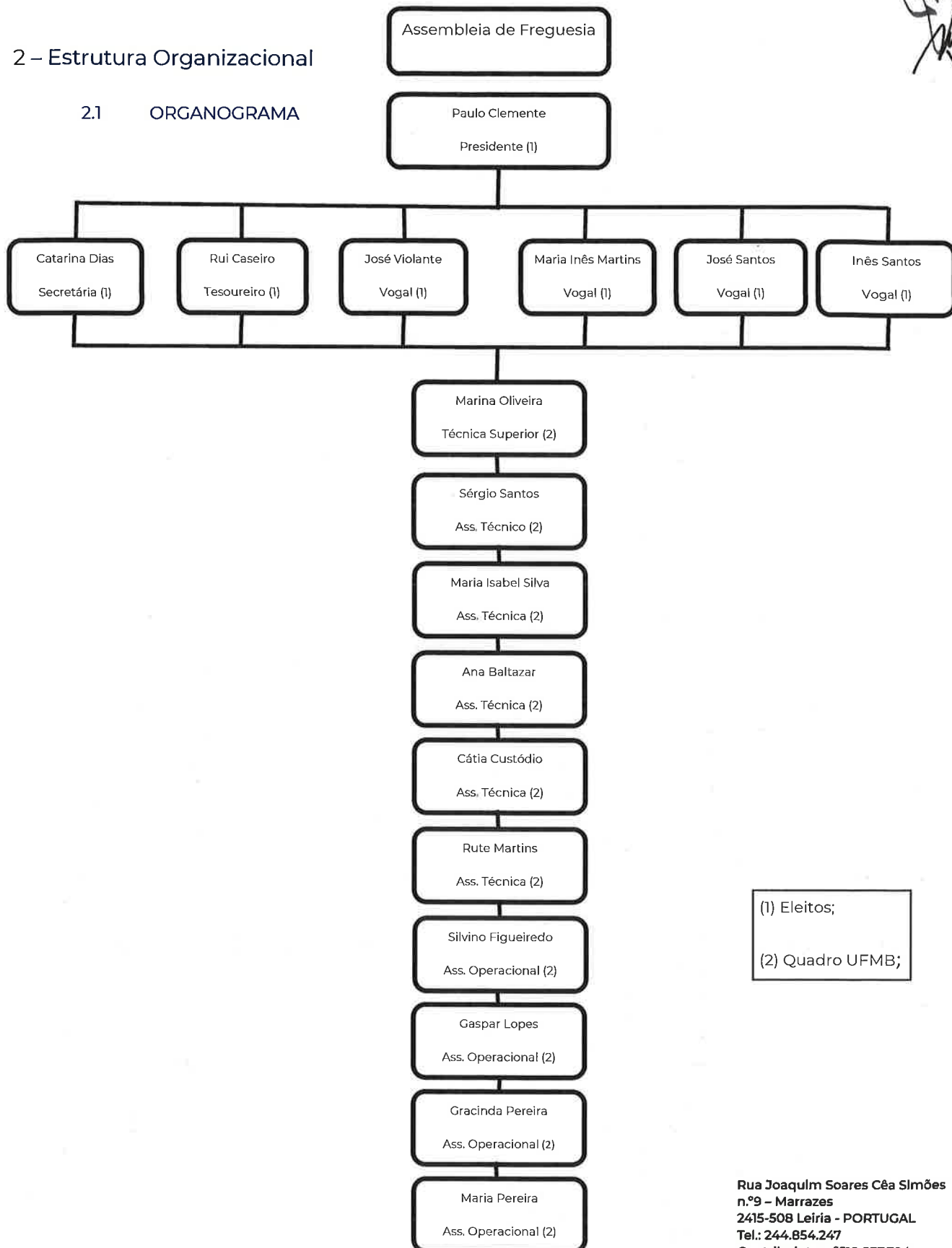

(1) Eleitos;

(2) Quadro UFMB;

Rua Joaquim Soares Cêa Simões  
n.º9 – Marrazes  
2415-508 Leiria - PORTUGAL  
Tel.: 244.854.247  
Contribuinte n.º510.837.794  
presidente@ufmb.pt  
www.ufmb.pt



**União das freguesias  
de Marrazes e Barosa**  
*a união faz o futuro!*



### 3 – Descrição Sumária das Atividades

- Gestão dos serviços da Junta;
- Administração e conservação do Património da Freguesia, sobretudo dos bens de domínio público;
- Apoio a atividades culturais, recreativas e educativas.

### 4 – Recursos Humanos

#### 4.1 – ÓRGÃO EXECUTIVO

**Presidente:** Paulo Alexandre de Jesus Clemente

**Secretária:** Catarina Sampaio Barbedo Dias

**Tesoureiro:** Rui Manuel Branquinho Caseiro

**Vogal:** José António Batista de Sousa Violante

**Vogal:** Maria Inês Teixeira Santos

**Vogal:** José Manuel Seíça Pereira Santos

**Vogal:** Inês Isabel Sousa Santos



**União das freguesias  
de Marrazes e Barosa**  
*a união faz o futuro!*



## 5 – Organização Contabilística

A contabilidade da União de Freguesias é executada de acordo com as normas estabelecidas pelo SNC - AP, utilizando-se software adquirido para o efeito. A Freguesia enquadra-se no âmbito das autarquias abrangidas pelo regime simplificado do SNC-AP.

Após a aprovação do orçamento, o mesmo é inserido no software e a partir desse momento pode-se começar a proceder à contabilização dos diversos factos patrimoniais. O registo do cabimento orçamental das despesas é feito antes da aquisição dos bens e serviços. Os bens e serviços apenas são adquiridos após confirmação de cabimento orçamental por parte da empresa que assume a responsabilidade técnica pela execução da contabilidade. Após a aquisição dos bens e serviços são solicitadas à contabilidade a emissão das respetivas ordens de pagamento e só depois de recebidas as ordens de pagamento é que são entregues aos fornecedores os respetivos meios de pagamento. Sempre que a contabilidade detete alguma situação que não esteja em conformidade com a legislação aplicável tem de comunicar por escrito à Junta de Freguesia tal facto fundamentado com base na Lei para que a Junta de Freguesia possa solicitar a correção de documentos/procedimentos junto dos fornecedores. As receitas são contabilizadas aquando da sua liquidação, e aquando da receção do meio de pagamento respetivo enviado pelos entidades, fregueses e contribuintes contabiliza-se a cobrança, sendo de referir que na maioria das situações o momento da liquidação coincide com o momento da cobrança.

No ano de 2022 não houve necessidade de se proceder à elaboração e aprovação de demonstrações financeiras e outros documentos de prestação de contas intercalares.

Não existiu em 2022 descentralização contabilística.



## Análise do Exercício Orçamental de 2022

### 1 – Controlo Orçamental da Receita

A análise do mapa do controlo orçamental da receita foi efetuada de acordo com as seguintes linhas de orientação:

- ☛ Análise da afetação das receitas pelas diferentes rubricas;
- ☛ Análise ao grau de execução orçamental;
- ☛ Análise entre previsto e executado;
- ☛ Análise ao preenchimento dos diferentes campos do mapa;
- ☛ Análise de acordo com o volume de receita previsto.

Rubrica	Descrição	Previsões corrigidas	% D. C.	Receita Colhida Líquida	% R. C. L.	Grau Execução
R1	Recelta Fiscal	53 975,00 €	1,74%	54 313,53 €	4,94%	100,63%
R2	Contribuições para sistemas de proteção social e subsistemas de saúde	0,00 €	0,00%	0,00 €	0,00%	0,00%
R3	Taxas, multas e outras penalidades	12 235,00 €	0,39%	23 442,42 €	2,13%	191,60%
R4	Rendimentos de propriedade	1 000,00 €	0,03%	0,00 €	0,00%	0,00%
R5	Transferências e subsídios correntes	1 020 417,56 €	32,88%	847 778,89 €	77,04%	83,08%
R6	Venda de bens e serviços	95 350,00 €	3,07%	107 596,00 €	9,78%	112,84%
R7	Outras receitas correntes	2 250,00 €	0,07%	0,00 €	0,00%	0,00%
R8	Venda de bens de investimento	0,00 €	0,00%	0,00 €	0,00%	0,00%
R9	Transferências e subsídios de capital	748 572,21 €	24,12%	65 337,06 €	5,94%	8,73%
R10	Outras receitas de capital	0,00 €	0,00%	0,00 €	0,00%	0,00%
R12	Receita com ativos financeiros	0,00 €	0,00%	0,00 €	0,00%	0,00%
R13	Receita com passivos financeiros	0,00 €	0,00%	0,00 €	0,00%	0,00%
R11	Reposições não abatidas aos pagamentos	804,02 €	0,03%	1 964,41 €	0,18%	244,32%
R14	Saldo da gerência anterior	1 169 226,12 €	37,67%	0,00 €	0,00%	0,00%
TOTALS		3 103 829,91 €	100,00%	1 100 432,31 €	100,00%	85,45%

A análise do mapa de controlo orçamental da receita demonstra que, durante o exercício económico de 2022, as receitas arrecadadas estão assentes nas rubricas R1, R3, R5, R6, R9 e R11, verificando-se um recebimento de 1.100.432,31€€ (um milhão, cem mil, quatrocentos e trinta e dois euros e trinta e um cêntimos), das quais, 77,04% das receitas recebidas dizem respeito a transferências correntes, com um grau de execução de 83,08%. Na rubrica R3 é de salientar a sua execução com 191,60%, assim como a R6 com 112,84%. A rubrica R9 representa 8,73% da receita recebida, sendo residual. A baixa taxa de execução, desta rubrica é resultado da não execução da obra prevista, “reconversão do salão social em sede”.



União das freguesias  
de Marrazes e Barosa  
*a união faz o futuro!*



Sabendo que, nos documentos previsionais para o exercício de 2022, tinha sido prevista uma receita no valor total de 3.103.829,91€ (três milhões cento e três mil oitocentos e vinte nove euros e noventa e um cêntimos), os recebimentos ficam aquém do previsto, faltando receber 65,55% do total do orçamento da receita.

Total da Receita Prevista	3 103 829,91€
Total da Receita Executada	1 100 432,31€
Diferença	-2 003 397,60€
Grau de Execução Orçamental	34,45%

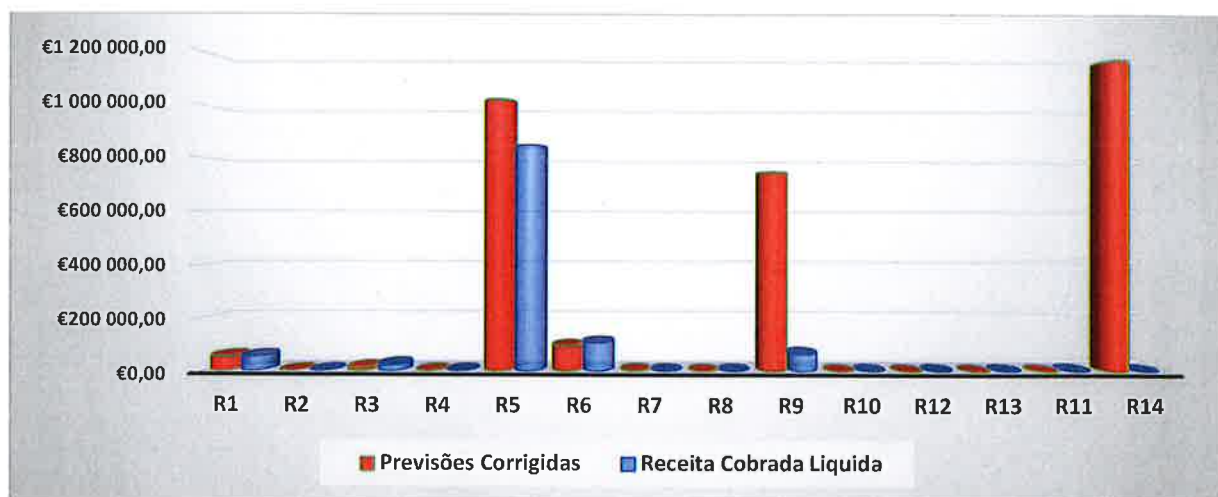

Para o ano 2022, o órgão executivo previa arrecadar 1.020.417,56€ (um milhão e vinte mil, quatrocentos e dezassete euros e cinquenta e seis cêntimos) de transferências correntes, (R5), no entanto, conseguiu arrecadar 847.778,89€ (oitocentos e quarenta e sete mil, setecentos e setenta e oito euros e oitenta e nove cêntimos), o que se traduz num grau de execução orçamental de 77,04%.





União das freguesias  
de Marrazes e Barosa  
*a união faz o futuro!*



Transferências	Correntes	1 020 417,56 €
Previstas		
Transferências	Correntes	847 778,89 €
Executadas		
Diferença		-172 638,67 €
Grau de Execução Orçamental		83,08 %

Relativamente às transferências de capital, (R9), o executivo da União das Freguesias de Marrazes e Barosa previu, inicialmente, arrecadar um montante global de 748.572,21€ (setecentos e quarenta oito mil, quinhentos e setenta e dois euros e vinte e um cêntimos). Contudo, arrecadou 65.337,06€ (sessenta e cinco mil trezentos e trinta e sete euros e seis cêntimos), o que se traduz num grau de execução orçamental de 8,73%. Porém nesta rubrica está inscrito o apoio da C M Leiria para a construção da nossa sede que são 500.000,00€ que correspondem a 66,79% do montante global inscrito nesta rubrica. Recalculando, para os 248.572.21€ (duzentos e quarenta e oito mil quinhentos e setenta dois euros e vinte e um cêntimos) , a taxa de execução passa a ser de 26,28%, nesta rubrica.

Transferências Capital Previstas	748 572,21 €	
Transferências	Capital	65 337,06 €
Executadas		
Diferença		-683 235,15 €
Grau de Execução Orçamental		8,73 %



União das freguesias  
de Marrazes e Barosa  
*a união faz o futuro!*



A importância da informação analítica para a análise da gestão é muito importante, assim, evidencia-se com o seguinte quadro.

O quadro seguinte demonstra as rubricas, o seu valor e a importância de cada, percentualmente distribuída na tabela, a mesma contém os valores do ano 2022 e a coluna "evolução" que informa, valores de 2021 e a percentagem da comparação de 2021 para 2022.

Fluxos de Caixa - Recebimentos					
Rubrica / Descrição	Valores 2021	Valores 2022	Evolução	% 2022	Evolução %
Saldo da gerência anterior	160 220,08 €	1 177 892,73 €	1 017 672,65 €	51,70% TR	635,17%
Execução orçamental	149 213,14 €	1 169 226,12 €	1 020 012,98 €	99,26% SGA	683,59%
Operações de Tesouraria	11 006,94 €	8 666,61 €	-2 340,33 €	0,74% SGA	-21,26%
<b>Receltas Orçamentais</b>	<b>2 162 904,18 €</b>	<b>1 100 432,31 €</b>	<b>-1 062 471,87 €</b>	<b>48,30% TR</b>	<b>-49,12%</b>
<b>Receltas Orçamentais Correntes</b>	<b>913 581,62 €</b>	<b>1 033 130,84 €</b>	<b>119 549,22 €</b>	<b>45,35% TR</b>	<b>13,09%</b>
0102020100 - Prédios rústicos	10 876,86 €	9 124,66 €	-1 752,20 €	0,88% ROC	-16,11%
0102020200 - Prédios urbanos	41 649,55 €	45 188,87 €	3 539,32 €	4,37% ROC	8,50%
0401230400 - Canídeos	3 260,00 €	2 931,50 €	-328,50 €	0,28% ROC	-10,08%
0401239999 - Outras	13 858,35 €	20 390,95 €	6 532,60 €	1,97% ROC	47,14%
0402010000 - Juros de mora	28,76 €	48,68 €	19,92 €	0,00% ROC	69,26%
0402020000 - Juros compensatórios	0,04 €	71,29 €	71,25 €	0,01% ROC	178125,00%
0603010400 - Fundo de Financiamento das Freguesias	333 550,63 €	275 484,58 €	-58 066,05 €	26,67% ROC	-17,41%
0603010500 - Art.º 38.º, n.º 8 da Lei n.º 73/2013	6 536,00 €	7 333,60 €	797,60 €	0,71% ROC	12,20%
0603010600 - Auto de Transferência de Recursos CML	114 161,91 €	184 344,77 €	70 182,86 €	17,84% ROC	61,48%
0603019901 - PROMuseus	12 035,05 €	5 157,88 €	-6 877,17 €	0,50% ROC	-57,14%
0603070000 - Serviços e fundos autónomos	90,82 €	265,33 €	174,51 €	0,03% ROC	192,15%
0603090000 - Serviços e fundos autónomos - Subsistema de proteção à família e políticas	4 608,45 €	1 015,92 €	-3 592,53 €	0,10% ROC	-77,96%
0605010103 - Contrato Interadministrativo - Manutenção de vias	154 591,52 €	164 578,77 €	9 987,25 €	15,93% ROC	6,46%
0605010106 - Contrato Interadministrativo - Educação	79 807,79 €	0,00 €	-79 807,79 €	0,00% ROC	-100,00%
0605010117 - Apoio a atividades	31 163,47 €	35 878,78 €	4 715,31 €	3,47% ROC	15,13%
0605010119 - Eleições	5 296,86 €	17 934,58 €	12 637,72 €	1,74% ROC	238,59%
0605010120 - Contrato Interadministrativo - Obras diversas	0,00 €	151 874,68 €	151 874,68 €	14,70% ROC	100,00%
0605010122 - Projecto "Diz-me quem és"	0,00 €	3 910,00 €	3 910,00 €	0,38% ROC	100,00%
0701030000 - Publicações e impressos	175,00 €	472,00 €	297,00 €	0,05% ROC	169,71%
0701050000 - Bens inutilizados	0,00 €	664,00 €	664,00 €	0,06% ROC	100,00%

Rua Joaquim Soares Cêa Simões  
n.º9 - Marrazes  
2415-508 Leiria - PORTUGAL  
Tel.: 244.854.247  
Contribuinte n.º510.837.794  
presidente@ufmb.pt  
www.ufmb.pt



União das freguesias  
de Marrazes e Barosa  
*a união faz o futuro!*



0701060000 - Produtos agrícolas e pecuários	10 500,00 €	245,00 €	-10 255,00 €	0,02% ROC	-97,67%
0701990100 - Sepulturas	38 275,00 €	49 825,00 €	11 550,00 €	4,82% ROC	30,18%
0701999900 - Outros	450,00 €	1 000,00 €	550,00 €	0,10% ROC	122,22%
0702010000 - Aluguer de espaços e equipamentos	2 995,00 €	3 455,00 €	460,00 €	0,33% ROC	15,36%
0702080401 - Pavilhão de Marrazes	20 472,31 €	41 169,00 €	20 696,69 €	3,98% ROC	101,10%
0702090500 - Cemitérios	23 555,00 €	6 990,00 €	-16 565,00 €	0,68% ROC	-70,32%
0702099901 - Certificação de fotocópias	311,50 €	289,20 €	-22,30 €	0,03% ROC	-7,16%
0702990100 - Fotocópias	135,50 €	264,32 €	128,82 €	0,03% ROC	95,07%
0702999999 - Outros	1,10 €	0,00 €	-1,10 €	0,00% ROC	-100,00%
0703020100 - Centros de Saúde	4 472,48 €	3 222,48 €	-1 250,00 €	0,31% ROC	-27,95%
0801990101 - Administração Autárquica	0,01 €	0,00 €	-0,01 €	0,00% ROC	-100,00%
0801990201 - Administração Autárquica	115,13 €	0,00 €	-115,13 €	0,00% ROC	-100,00%
0801999901 - Administração Autárquica	607,53 €	0,00 €	-607,53 €	0,00% ROC	-100,00%
<b>Receltas Orçamentais de Capital</b>	<b>1 246 160,30 €</b>	<b>65 337,06 €</b>	<b>-1 180 823,24 €</b>	<b>2,87% TR</b>	<b>-94,76%</b>
0901010000 - Sociedades e quase-sociedades não financeiras	1 055 904,00 €	0,00 €	-1 055 904,00 €	84,73% ROCP	-100,00%
1005010104 - Apoio financeiro para despesas de capital	190 256,30 €	65 337,06 €	-124 919,24 €	15,27% ROCP	-65,66%
<b>Outras Receltas Orçamentais</b>	<b>3 162,26 €</b>	<b>1 964,41 €</b>	<b>-1 197,85 €</b>	<b>0,09% TR</b>	<b>-37,88%</b>
1501010100 - Administração Autárquica	3 162,26 €	1 964,41 €	-1 197,85 €	100,00% ORO	-37,88%
<b>Operações de tesouraria</b>	<b>2 162 904,18 €</b>	<b>1 100 432,31 €</b>	<b>-1 062 471,87 €</b>	<b>48,30% TR</b>	<b>-49,12%</b>
1701070000 - Imposto de Selo	78,00 €	0,00 €	-78,00 €	0,0034% TR	-100,00%
1702010000 - SINTAP	276,58 €	0,00 €	-276,58 €	0,0119% TR	-100,00%
1702020000 - STAL	6,35 €	0,00 €	-6,35 €	0,0003% TR	-100,00%
<b>Total dos Recebimentos</b>	<b>2 323 124,26 €</b>	<b>2 278 325,04 €</b>	<b>-44 799,22 €</b>	<b>100,00% TR</b>	<b>-1,93%</b>

Legenda - Fluxos de Caixa – Recebimentos - Ano 2022
TR = Total dos Recebimentos
SGA = Saldo da Gerência Anterior
OT = Operações de Tesouraria
OR = Outras Receitas
ROC= Receitas Orçamentais Correntes

Rua Joaquim Soares Cêa Simões  
n.º9 – Marrazes  
2415-508 Leiria - PORTUGAL  
Tel.: 244.854.247  
Contribuinte n.º510.837.794  
presidente@ufmb.pt  
www.ufmb.pt



## 2 – Controlo Orçamental da Despesa

A análise do mapa do controlo orçamental da despesa foi efetuada de acordo com as seguintes linhas de orientação:

- ☛ Análise da afetação das despesas pelas diferentes rubricas;
- ☛ Análise ao grau de execução orçamental;
- ☛ Análise entre previsto e o executado;
- ☛ Análise de acordo com o volume de despesa previsto;
- ☛ Análise de quanto reflete cada despesa em relação às receitas líquidas;
- ☛ Análise da despesa por orgânica;
- ☛ Evolução de cada uma das rubricas, 2021 =>2022;
- ☛ Evolução do grau de execução, 2021=>2022.

Analisando os mapas de controlo orçamental da despesa, apurou-se que a autarquia realizou despesas nas rubricas D1, D2, D4, D5 e D6, distribuídas pelas várias unidades orgânicas, sendo que as rubricas que representam maior peso na execução das despesas, são a D2 – Aquisição de Bens e Serviços, representando 46,79% da despesa paga, D1 - Despesas com o pessoal representado 25,48%, D7 – Aquisição de bens de capital, exibindo da despesa 21,86% e D4 - Transferências correntes 4,62%. Nos documentos previsionais para o exercício de 2022, tinha sido prevista uma despesa no valor total de 3.103.829,91€ (três milhões cento e três mil, oitocentos e vinte e nove euros, noventa e um cêntimos). Contudo, da análise do grau de execução orçamental da despesa, verifica-se que se atingiu 45,94% da despesa prevista, ou seja, realizou-se uma despesa total no montante de 1.425.782,85€ (um milhão quatrocentos e vinte cinco mil, setecentos e oitenta e dois euros e oitenta e cinco cêntimos).

Total da Despesa Prevista	3 103 829,91 €
Total da Despesa Executada	1 142 891,20 €
Diferença	- 1 678 047,06 €
Grau de Execução Orçamental	45,94%



**União das freguesias  
de Marrazes e Barosa**  
*a união faz o futuro!*

*Paulo Duarte*  
  
*Am. Duarte*

Rubrica	Descrição / Orgânica	Dotação Corrigida 2021	% D. C. 2021	Dotação Corrigida 2022	% D. C. 2022	Evolução % D. C. 2022	Despesas Pagas 2021	% D. P. 2021	Despesas Pagas 2022	% D. P. 2022	Evolução % D. P. 2022	Grau Execução 2021	Grau Execução 2022	Evolução % G. E. 2022
<b>D1</b>	<b>Despesas com o pessoal</b>	<b>292 014,62 €</b>	<b>14,23%</b>	<b>391 811,00 €</b>	<b>12,62%</b>	<b>25,47%</b>	<b>282 908,09 €</b>	<b>24,75%</b>	<b>363 314,14 €</b>	<b>25,48%</b>	<b>22,13%</b>	<b>96,88%</b>	<b>92,73%</b>	<b>-4,29%</b>
	Administração Autárquica	236 958,62 €	11,55%	343 657,00 €	11,07%	31,05%	231 569,84 €	20,26%	322 717,94 €	22,63%	28,24%	97,73%	93,91%	-3,91%
	Pavilhão de Marrazes	28 572,00 €	1,39%	32 164,00 €	1,04%	11,17%	26 308,77 €	2,30%	27 125,53 €	1,90%	3,01%	92,08%	84,34%	-8,41%
	Cemitérios	12 942,00 €	0,63%	15 990,00 €	0,52%	19,06%	12 406,83 €	1,09%	13 470,67 €	0,94%	7,90%	95,86%	84,24%	-12,12%
	Município de Leiria	13 542,00 €	0,66%	0,00 €	0,00%	-100,00%	12 622,65 €	1,10%	0,00 €	0,00%	-100,00%	93,21%	0,00%	-100,00%
<b>D2</b>	<b>Aquisição de bens e serviços</b>	<b>858 375,80 €</b>	<b>41,84%</b>	<b>1 065 503,79 €</b>	<b>34,33%</b>	<b>19,44%</b>	<b>512 248,83 €</b>	<b>44,82%</b>	<b>667 149,09 €</b>	<b>46,79%</b>	<b>23,22%</b>	<b>59,68%</b>	<b>62,61%</b>	<b>4,92%</b>
	Administração Autárquica	301 666,01 €	14,71%	435 044,00 €	14,02%	30,66%	255 524,01 €	22,36%	314 617,33 €	22,07%	18,78%	84,70%	72,32%	-14,62%
	Pavilhão de Marrazes	18 600,00 €	0,91%	38 400,00 €	1,24%	51,56%	10 115,83 €	0,89%	18 026,48 €	1,26%	43,88%	54,39%	46,94%	-13,68%
	Cemitérios	49 150,00 €	2,40%	0,00 €	0,00%	-100,00%	26 721,23 €	2,34%	25 284,84 €	1,77%	-5,68%	54,37%	0,00%	-100,00%
	Município de Leiria	488 959,79 €	23,83%	592 059,79 €	19,08%	17,41%	219 887,76 €	19,24%	309 220,44 €	21,69%	28,89%	44,97%	52,23%	16,14%
<b>D4</b>	<b>Transferências correntes</b>	<b>44 380,00 €</b>	<b>2,16%</b>	<b>72 000,00 €</b>	<b>2,32%</b>	<b>38,36%</b>	<b>38 548,00 €</b>	<b>3,37%</b>	<b>65 832,93 €</b>	<b>4,62%</b>	<b>41,45%</b>	<b>86,86%</b>	<b>91,43%</b>	<b>5,27%</b>
	Administração Autárquica	44 380,00 €	2,16%	72 000,00 €	2,32%	38,36%	38 548,00 €	3,37%	65 832,93 €	4,62%	41,45%	86,86%	91,43%	5,27%
	Município de Leiria	0,00 €	0,00%	0,00 €	0,00%	-100,00%	0,00 €	0,00%	0,00 €	0,00%	-100,00%	0,00%	0,00%	0,00%
<b>D5</b>	<b>Outras despesas correntes</b>	<b>16 568,88 €</b>	<b>0,81%</b>	<b>564 268,41 €</b>	<b>18,18%</b>	<b>97,06%</b>	<b>14 533,23 €</b>	<b>1,27%</b>	<b>17 790,18 €</b>	<b>1,25%</b>	<b>18,31%</b>	<b>87,71%</b>	<b>3,15%</b>	<b>-96,41%</b>
	Administração Autárquica	15 010,21 €	0,73%	561 268,41 €	18,08%	97,33%	14 326,38 €	1,25%	17 789,07 €	1,25%	19,47%	95,44%	3,17%	-96,68%
	Pavilhão de Marrazes	750,00 €	0,04%	1 250,00 €	0,04%	40,00%	0,00 €	0,00%	0,00 €	0,00%	-100,00%	0,00%	0,00%	0,00%
	Cemitérios	100,00 €	0,00%	0,00 €	0,00%	-100,00%	0,00 €	0,00%	0,09 €	0,00%	100,00%	0,00%	0,00%	0,00%
	Município de Leiria	708,67 €	0,03%	1 750,00 €	0,06%	59,50%	206,85 €	0,02%	1,02 €	0,00%	20179,41%	29,19%	0,06%	-99,80%
<b>D6</b>	<b>Despesas de capital</b>	<b>840 101,13 €</b>	<b>40,95%</b>	<b>1 010 246,71 €</b>	<b>32,55%</b>	<b>16,84%</b>	<b>294 653,05 €</b>	<b>25,78%</b>	<b>311 696,51 €</b>	<b>21,86%</b>	<b>5,47%</b>	<b>35,07%</b>	<b>30,85%</b>	<b>-12,03%</b>
	administração Autárquica	43 600,00 €	2,13%	242 024,50 €	7,80%	81,99%	37 155,57 €	3,25%	93 711,67 €	6,57%	60,35%	85,22%	38,72%	-54,56%
	Pavilhão de Marrazes	0,00 €	0,00%	0,00 €	0,00%	-100,00%	0,00 €	0,00%	3 736,05 €	0,26%	100,00%	0,00%	0,00%	0,00%
	Cemitérios	0,00 €	0,00%	5 000,00 €	0,16%	100,00%	0,00 €	0,00%	4 312,38 €	0,30%	100,00%	0,00%	86,25%	-100,00%
	Município de Leiria	796 501,13 €	38,83%	763 222,21 €	24,59%	-4,36%	257 497,48 €	22,53%	209 936,41 €	14,72%	-22,65%	32,33%	27,51%	-14,92%
<b>Totais</b>		<b>2 051 440,43 €</b>	<b>100,00%</b>	<b>3 103 829,91 €</b>	<b>100,00%</b>	<b>33,91%</b>	<b>1 142 891,20 €</b>	<b>100,00%</b>	<b>1 425 782,85 €</b>	<b>100,00%</b>	<b>19,84%</b>	<b>55,71%</b>	<b>45,94%</b>	<b>-17,55%</b>



União das freguesias  
de Marrazes e Barosa  
*a união faz o futuro!*



Legenda – Análise da despesa anos 2021 e 2022 e respetiva evolução
% D.C. 2021 = Percentagem que representa na Dotação Corrigida
% D.C. 2022 = Percentagem que representa na Dotação Corrigida
Evolução da % D.C. 2021 = Percentagem da evolução de 2018 para 2019 da dotação corrigida
% D.P. 2021 = Percentagem que representa na Despesa Paga
% D.P. 2022 = Percentagem que representa na Despesa Paga
Evolução da % D.P. 2022 = Percentagem da evolução de 2018 para 2019 da despesa paga
Grau de Execução 2021 = Percentagem da execução da orgânica/rubrica
Grau de Execução 2022 = Percentagem da execução da orgânica/rubrica
Evolução do Grau de Execução 2022 = Percentagem da evolução de 2021 para 2022 da execução de cada orgânica/rubrica

No gráfico seguinte, é possível analisar a distribuição das despesas pelas diferentes rubricas, verificando-se que as rubricas que demonstram um elevado grau de execução são:

D1 – Despesas com o pessoal 92,73% de execução;

D4 – Transferências correntes 91,43% de execução;

D2 - Aquisição de Bens e Serviços 62,61% de execução.

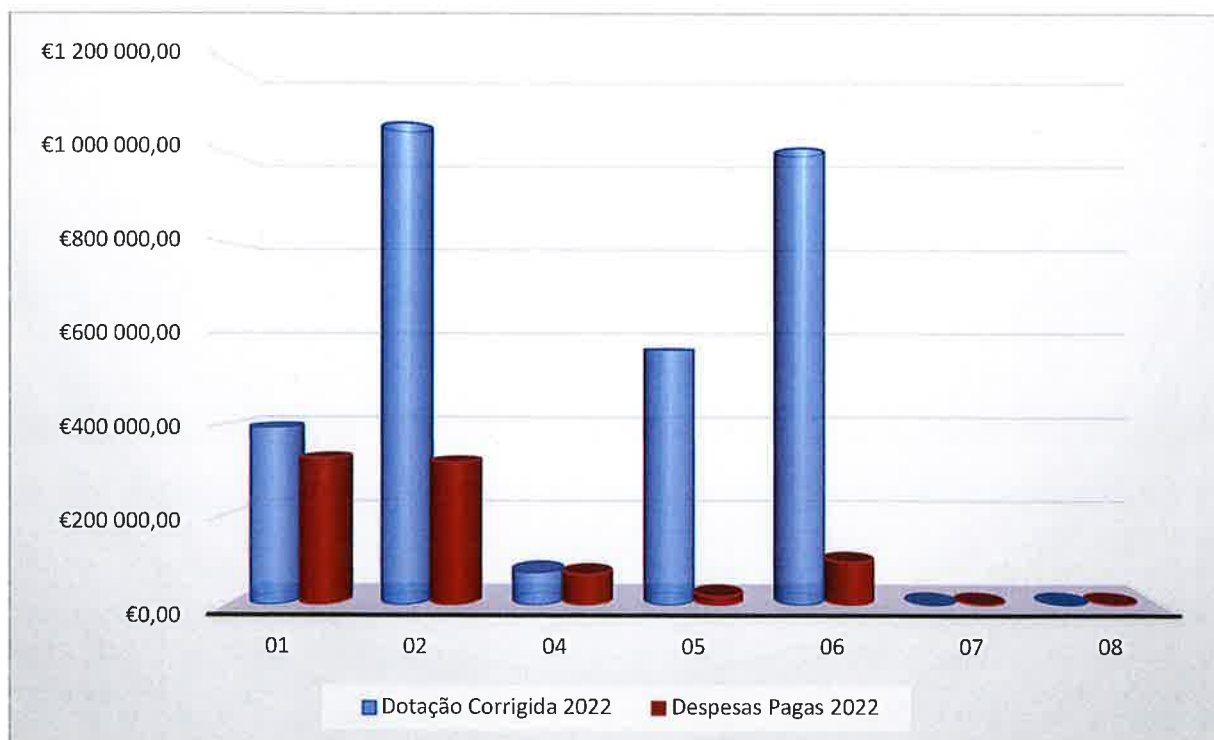



**União das freguesias  
de Marrazes e Barosa**  
*a união faz o futuro!*



Para o ano 2022, o executivo da União das Freguesias Marrazes e Barosa previu uma despesa corrente de 2.093.583,20€ (dois milhões noventa e três mil quinhentos e oitenta e três euros e vinte cêntimos), dos quais executou 1.114.086,34€ (um milhão cento e catorze mil oitenta e seis euros e trinta e quatro cêntimos), traduzindo-se num grau de execução de 53,21%.

Despesas correntes previstas	2 093 583,20 €
Despesas correntes Executadas	1 114 086,34 €
Diferença	-979 496,86 €
Grau de Execução Orçamental	53,21%

Relativamente às aquisições de capital, a autarquia previa realizar, durante o ano 2022, um investimento no valor de 1.010.246,71€ (um milhão e dez mil duzentos e quarenta e seis euros e setenta e um cêntimos), tendo executado um investimento de 311.696,51€ (trezentos e onze mil seiscentos e noventa e seis euros e cinquenta e um cêntimos), o que se reflete num grau de execução de 30,85%.

Despesa de capital Prevista	1 010 246,71 €
Despesas de capital Executadas	311 696,51 €
Diferença	-698 550,20 €
Grau de Execução Orçamental	30,85%



### Análise da despesa por orgânica:

- ☛ Para que seja mais fácil a sua análise, o quadro abaixo demonstra os valores por orgânica com o valor percentual do seu peso na despesa orçamentada, na despesa paga e na receita líquida.

Código da Rubrica	Descrição / Orgânica	Dotação Corrigida 2022	% D. C. 2022	Despesas Pagas 2022	% D.P. 2022	% R.L.	Grau Execução 2022
	<b>Administração Autárquica</b>	<b>1 653 993,91 €</b>	<b>53,29%</b>	<b>814 668,94 €</b>	<b>57,14%</b>	<b>74,03%</b>	<b>49,25%</b>
100000000	Despesas com o pessoal	343 657,00 €	11,07%	322 717,94 €	22,63%	29,33%	93,91%
200000000	Aquisição de bens e serviços	435 044,00 €	14,02%	314 617,33 €	22,07%	28,59%	72,32%
400000000	Transferências correntes	72 000,00 €	2,32%	65 832,93 €	4,62%	5,98%	91,43%
500000000	Outras despesas correntes	561 268,41 €	18,08%	17 789,07 €	1,25%	1,62%	3,17%
600000000	Aquisição de bens de capital	242 024,50 €	7,80%	93 711,67 €	6,57%	8,52%	38,72%
	<b>Pavilhão de Marrazes</b>	<b>71 814,00 €</b>	<b>2,31%</b>	<b>48 888,06 €</b>	<b>3,43%</b>	<b>4,44%</b>	<b>68,08%</b>
100000000	Despesas com o pessoal	32 164,00 €	1,04%	27 125,53 €	55,48%	2,46%	84,34%
200000000	Aquisição de bens e serviços	38 400,00 €	1,24%	18 026,48 €	36,87%	1,64%	46,94%
400000000	Transferências correntes	0,00 €	0,00%	0,00 €	0,00%	0,00%	0,00%
500000000	Outras despesas correntes	1 250,00 €	0,04%	0,00 €	0,00%	0,00%	0,00%
600000000	Aquisição de bens de capital	0,00 €	0,00%	3 736,05 €	7,64%	0,34%	0,00%
	<b>Cemitérios</b>	<b>20 990,00 €</b>	<b>0,68%</b>	<b>43 067,98 €</b>	<b>3,02%</b>	<b>3,91%</b>	<b>205,18%</b>
100000000	Despesas com o pessoal	15 990,00 €	0,52%	13 470,67 €	31,28%	1,22%	84,24%
200000000	Aquisição de bens e serviços	0,00 €	0,00%	25 284,84 €	58,71%	2,30%	0,00%
400000000	Transferências correntes	0,00 €	0,00%	0,00 €	0,00%	0,00%	0,00%
500000000	Outras despesas correntes	0,00 €	0,00%	0,09 €	0,00%	0,00%	0,00%
600000000	Aquisição de bens de capital	5 000,00 €	0,16%	4 312,38 €	10,01%	0,39%	86,25%
	<b>Município de Leiria</b>	<b>1 357 032,00 €</b>	<b>43,72%</b>	<b>519 157,87 €</b>	<b>36,41%</b>	<b>47,18%</b>	<b>38,26%</b>
100000000	Despesas com o pessoal	0,00 €	0,00%	0,00 €	0,00%	0,00%	0,00%
200000000	Aquisição de bens e serviços	592 059,79 €	19,08%	309 220,44 €	59,56%	28,10%	52,23%
400000000	Transferências correntes	0,00 €	0,00%	0,00 €	0,00%	0,00%	0,00%
500000000	Outras despesas correntes	1 750,00 €	0,06%	1,02 €	0,00%	0,00%	0,06%
600000000	Aquisição de bens de capital	763 222,21 €	24,59%	209 936,41 €	40,44%	19,08%	27,51%
	<b>Totais</b>	<b>3 108 829,91 €</b>	<b>100,00%</b>	<b>1 425 782,85 €</b>	<b>100,00%</b>	<b>129,566%</b>	<b>45,94%</b>





União das freguesias  
de Marrazes e Barosa  
*a união faz o futuro!*



Legenda – Análise da despesa por Orgânica

% D.C. = Percentagem das Dotações Corrigidas

% D.P. = Percentagem das Despesas Pagas

% R.L. = Percentagem da Receita Líquida

☛ **Orgânica 010000** – Na administração autárquica, foram orçamentados, 1.653.993,91€ (um milhão seiscentos e cinquenta e três mil novecentos e noventa e três euros e noventa e um centavos), que correspondem a 53,29% da despesa orçamentada. Dessa despesa foram pagos 814.668,94€ (oitocentos e catorze mil seiscentos e sessenta e oito euros e noventa e quatro centavos), que correspondem a 57,14% da despesa paga, e a 74,03% da receita líquida, com uma execução orçamental de 49,25%. Atendendo à importância da orgânica em análise fez-se o desdobramento da mesma (representada na tabela seguinte), de todas as rubricas de que dela fazem parte.

Assim sendo, 39,61%, retratam a rubrica despesas com o pessoal, da despesa paga. A rubrica Aquisição de bens e serviços, corresponde a 33,87% da despesa paga e 25,07% da receita líquida. A rubrica, apoios a entidades sem fins lucrativos, representa 8,08% de despesa paga para esta orgânica e 5,98% da receita líquida. Esta rubrica está subdividida seguinte forma, 50,42% foram entregues à Liga dos Amigos do Museu Escolar; 17,64% Agrupamento de Escolas de Marrazes; 15,19% Associação Humanitária dos Bombeiros Voluntários de Leiria; 9,11% Sport Club Leiria Marrazes; 3,65% Impulsar – Associação para o Desenvolvimento Comunitário; 1,52% AMITEL; 1,40%; Agrupamento Escolas D. Dinis; 0,76% prémios Eco – Famílias, e 0,30% Fábrica Igreja Paroquial dos Marrazes. A rubrica, Outras despesas correntes, representa 2,18%, da despesa paga e 1,62% da receita líquida, por fim 11,50% gastos na rubrica Aquisição de bens de capital que representa 8,52% da receita líquida.

Código	Descrição / Orgânica	Dotações Corrigidas	% D. C.	Despesas Pagas	% D.P.	% R.L.	Grau Execução
10000000	Despesas com o pessoal	343 657,00 €	20,78%	322 717,94 €	39,61%	29,33%	93,91%
10100000	Remunerações certas e permanentes	264 951,00 €	16,02%	252 617,08 €	31,01%	22,96%	95,34%
101010000	Titulares de órgãos de soberania e membros de órgãos autárquicos	59 400,00 €	3,59%	57 606,12 €	7,07%	5,23%	96,98%
101030000	Pessoal dos quadros - Regime de função pública	133 860,00 €	8,09%	128 974,66 €	15,83%	11,72%	96,35%
101090000	Pessoal em qualquer outra situação	1 500,00 €	0,09%	988,21 €	0,12%	0,09%	65,88%
101110000	Representação	11 680,00 €	0,71%	11 521,18 €	1,41%	1,05%	98,64%
101130000	Subsídio de refeição	17 862,00 €	1,08%	16 171,25 €	1,99%	1,47%	90,53%
101140000	Subsídio de férias e de Natal	25 547,00 €	1,54%	23 792,75 €	2,92%	2,16%	93,13%
102000000	Abonos variáveis ou eventuais	15 102,00 €	0,91%	13 562,91 €	1,66%	1,23%	89,81%



União das freguesias  
de Marrazes e Barosa  
*a união faz o futuro!*

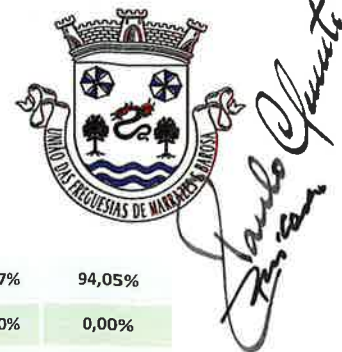

102020000	Horas extraordinárias	3 150,00 €	0,19%	2 962,54 €	0,36%	0,27%	94,05%
102040000	Ajudas de custo	1 000,00 €	0,06%	0,00 €	0,00%	0,00%	0,00%
102050000	Abono para falhas	3 257,00 €	0,20%	3 167,22 €	0,39%	0,29%	97,24%
102130000	Outros suplementos e prémios	7 695,00 €	0,47%	7 433,15 €	0,91%	0,68%	96,60%
102130300	Senhas de presença	7 695,00 €	0,47%	7 433,15 €	0,91%	0,68%	96,60%
103000000	<b>Segurança social</b>	<b>78 706,00 €</b>	<b>4,76%</b>	<b>70 100,86 €</b>	<b>8,60%</b>	<b>6,37%</b>	<b>89,07%</b>
103010000	Encargos com a saúde	200,00 €	0,01%	0,00 €	0,00%	0,00%	0,00%
103020000	Outros encargos com a saúde	250,00 €	0,02%	0,00 €	0,00%	0,00%	0,00%
103050000	Contribuições para a segurança social	60 506,00 €	3,66%	54 143,90 €	6,65%	4,92%	89,49%
103050100	Assistência na doença dos funcionários públicos	8 150,00 €	0,49%	7 798,36 €	0,96%	0,71%	95,69%
103050200	<b>Segurança social dos funcionários públicos</b>	<b>52 356,00 €</b>	<b>3,17%</b>	<b>46 345,54 €</b>	<b>5,69%</b>	<b>4,21%</b>	<b>88,52%</b>
103050201	Caixa Geral de Aposentações	7 130,00 €	0,43%	5 164,54 €	0,63%	0,47%	72,43%
103050202	Segurança social - Regime geral	45 226,00 €	2,73%	41 181,00 €	5,05%	3,74%	91,06%
103090000	Seguros	17 750,00 €	1,07%	15 956,96 €	1,96%	1,45%	89,90%
200000000	<b>Aquisição de bens e serviços</b>	<b>435 044,00 €</b>	<b>26,30%</b>	<b>314 617,33 €</b>	<b>38,62%</b>	<b>28,59%</b>	<b>72,32%</b>
201000000	Aquisição de bens	50 800,00 €	3,07%	32 172,88 €	3,95%	2,92%	63,33%
201020000	<b>Combustíveis e lubrificantes</b>	<b>11 400,00 €</b>	<b>0,69%</b>	<b>5 207,76 €</b>	<b>0,64%</b>	<b>0,47%</b>	<b>45,68%</b>
201020100	Gasolina	2 000,00 €	0,12%	366,31 €	0,04%	0,03%	18,32%
201020200	Gasóleo	7 100,00 €	0,43%	4 131,44 €	0,51%	0,38%	58,19%
201029900	Outros	2 300,00 €	0,14%	710,01 €	0,09%	0,06%	30,87%
201040000	Limpeza e higiene	4 550,00 €	0,28%	2 595,09 €	0,32%	0,24%	57,03%
201050000	Alimentação - Refeições confeccionadas	50,00 €	0,00%	0,00 €	0,00%	0,00%	0,00%
201060000	Alimentação - Géneros para confeccionar	50,00 €	0,00%	0,00 €	0,00%	0,00%	0,00%
201070000	Vestuário e artigos pessoais	250,00 €	0,02%	168,82 €	0,02%	0,02%	67,53%
201080000	Material de escritório	4 900,00 €	0,30%	3 154,19 €	0,39%	0,29%	64,37%
201090000	<b>Produtos químicos e farmacêuticos</b>	<b>200,00 €</b>	<b>0,01%</b>	<b>67,60 €</b>	<b>0,01%</b>	<b>0,01%</b>	<b>33,80%</b>
201090100	Produtos químicos	50,00 €	0,00%	0,00 €	0,00%	0,00%	0,00%
201090200	Produtos farmacêuticos	150,00 €	0,01%	67,60 €	0,01%	0,01%	45,07%
201120000	Material de transporte - Peças	1 550,00 €	0,09%	582,42 €	0,07%	0,05%	37,58%
201140000	Outro material - Peças	10 050,00 €	0,61%	8 750,80 €	1,07%	0,80%	87,07%
201150000	Prémios, condecorações e ofertas	12 850,00 €	0,78%	9 350,74 €	1,15%	0,85%	72,77%
201170000	Ferramentas e utensílios	2 050,00 €	0,12%	1 088,44 €	0,13%	0,10%	53,09%
201180000	Livros e documentação técnica	100,00 €	0,01%	0,00 €	0,00%	0,00%	0,00%
201190000	Artigos honoríficos e de decoração	550,00 €	0,03%	361,28 €	0,04%	0,03%	65,69%
201200000	Material de educação, cultura e recreio	2 050,00 €	0,12%	778,14 €	0,10%	0,07%	37,96%
201210000	<b>Outros bens</b>	<b>12 700,00 €</b>	<b>0,77%</b>	<b>6 592,69 €</b>	<b>0,81%</b>	<b>0,60%</b>	<b>51,91%</b>



**União das freguesias  
de Marrazes e Barosa**  
*a união faz o futuro!*



201210100	Material de construção	6 850,00 €	0,41%	5 784,14 €	0,71%	0,53%	84,44%
201210000	Outros	5 850,00 €	0,35%	808,55 €	0,10%	0,07%	13,82%
202000000	<b>Aquisição de serviços</b>	<b>371 744,00 €</b>	<b>22,48%</b>	<b>275 919,36 €</b>	<b>33,87%</b>	<b>25,07%</b>	<b>74,22%</b>
202010000	Encargos das instalações	47 000,00 €	2,84%	40 741,68 €	5,00%	3,70%	86,68%
202010100	Consumo de água	16 050,00 €	0,97%	13 166,53 €	1,62%	1,20%	82,03%
202010200	Consumo de eletricidade	30 950,00 €	1,87%	27 575,15 €	3,38%	2,51%	89,10%
202020000	Limpeza e higiene	20 500,00 €	1,24%	16 448,50 €	2,02%	1,49%	80,24%
202030000	Conservação de bens	151 700,00 €	9,17%	118 514,86 €	14,55%	10,77%	78,12%
202060000	Locação de material de transporte	0,00 €	0,00%	0,00 €	0,00%	0,00%	0,00%
202080000	Locação de outros bens	4 050,00 €	0,24%	1 968,00 €	0,24%	0,18%	48,59%
202090000	Comunicações	31 300,00 €	1,89%	9 757,10 €	1,20%	0,89%	31,17%
202100000	Transportes	1 600,00 €	0,10%	1 104,98 €	0,14%	0,10%	69,06%
202120000	Seguros	15 750,00 €	0,95%	13 837,97 €	1,70%	1,26%	87,86%
202130000	Deslocações e estadas	2 300,00 €	0,14%	1 155,92 €	0,14%	0,11%	50,26%
202140000	Estudos, pareceres, projetos e consultadoria	20 300,00 €	1,23%	14 976,05 €	1,84%	1,36%	73,77%
202150000	Formação	800,00 €	0,05%	655,00 €	0,08%	0,06%	81,88%
202170000	Publicidade	4 350,00 €	0,26%	3 466,25 €	0,43%	0,31%	79,68%
202180000	Vigilância e segurança	1 975,00 €	0,12%	987,83 €	0,12%	0,09%	50,02%
202190000	Assistência técnica	10 125,00 €	0,61%	8 737,32 €	1,07%	0,79%	86,29%
202200000	Outros trabalhos especializados	22 150,00 €	1,34%	13 946,98 €	1,71%	1,27%	62,97%
202240000	Encargos de cobrança de receitas	1 950,00 €	0,12%	1 339,25 €	0,16%	0,12%	68,68%
202250000	Outros serviços	35 894,00 €	2,17%	28 281,67 €	3,47%	2,57%	78,79%
400000000	<b>Entidades do Setor Não Lucrativo</b>	<b>72 000,00 €</b>	<b>4,35%</b>	<b>65 832,93 €</b>	<b>8,08%</b>	<b>5,98%</b>	<b>91,43%</b>
407000000	<b>Instituições sem fins lucrativos</b>	<b>71 000,00 €</b>	<b>4,29%</b>	<b>65 332,93 €</b>	<b>8,02%</b>	<b>5,94%</b>	<b>92,02%</b>
407010000	Instituições sem fins lucrativos	71 000,00 €	4,29%	65 332,93 €	8,02%	5,94%	92,02%
408000000	<b>Famílias</b>	<b>1 000,00 €</b>	<b>0,06%</b>	<b>500,00 €</b>	<b>0,06%</b>	<b>0,05%</b>	<b>50,00%</b>
408020000	<b>Outras</b>	<b>1 000,00 €</b>	<b>0,06%</b>	<b>500,00 €</b>	<b>0,06%</b>	<b>0,05%</b>	<b>50,00%</b>
408020200	Outras	1 000,00 €	0,06%	500,00 €	0,06%	0,05%	50,00%
600000000	<b>Outras despesas correntes</b>	<b>561 268,41 €</b>	<b>33,93%</b>	<b>17 789,07 €</b>	<b>2,18%</b>	<b>1,62%</b>	<b>3,17%</b>
602000000	<b>Diversas</b>	<b>561 268,41 €</b>	<b>33,93%</b>	<b>17 789,07 €</b>	<b>2,18%</b>	<b>1,62%</b>	<b>3,17%</b>
602010000	Impostos e taxas	14 550,00 €	0,88%	12 436,97 €	1,53%	1,13%	85,48%
602030000	<b>Outras</b>	<b>546 718,41 €</b>	<b>33,05%</b>	<b>5 352,10 €</b>	<b>0,66%</b>	<b>0,49%</b>	<b>0,98%</b>
602030100	Outras restituições	1 150,00 €	0,07%	994,86 €	0,12%	0,09%	86,51%
602030400	Serviços bancários	600,00 €	0,04%	466,78 €	0,06%	0,04%	77,80%
602030500	Outras	544 968,41 €	32,95%	3 890,46 €	0,48%	0,35%	0,71%
700000000	<b>Aquisição de bens de capital</b>	<b>242 024,50 €</b>	<b>14,63%</b>	<b>93 711,67 €</b>	<b>11,50%</b>	<b>8,52%</b>	<b>38,72%</b>



União das freguesias  
de Marrazes e Barosa  
*a união faz o futuro!*



701000000	Investimentos	211 524,50 €	12,79%	93 711,67 €	11,50%	8,52%	44,30%
701030000	Edifícios	65 000,00 €	3,93%	0,00 €	0,00%	0,00%	0,00%
701030700	Outros	65 000,00 €	3,93%	0,00 €	0,00%	0,00%	0,00%
701070000	Equipamento de informática	27 000,00 €	1,63%	14 415,28 €	1,77%	1,31%	53,39%
701080000	Software Informático	500,00 €	0,03%	0,00 €	0,00%	0,00%	0,00%
701090000	Equipamento administrativo	21 500,00 €	1,30%	580,14 €	0,07%	0,05%	2,70%
701100000	Equipamento básico	76 000,00 €	4,59%	72 471,60 €	8,90%	6,59%	95,36%
701100200	Outro	76 000,00 €	4,59%	72 471,60 €	8,90%	6,59%	95,36%
701110000	Ferramentas e utensílios	21 024,50 €	1,27%	6 244,65 €	0,77%	0,57%	29,70%
701150000	Outros investimentos	500,00 €	0,03%	0,00 €	0,00%	0,00%	0,00%
703000000	Bens de domínio público	30 500,00 €	1,84%	0,00 €	0,00%	0,00%	0,00%
703030000	Outras construções e infraestruturas	30 500,00 €	1,84%	0,00 €	0,00%	0,00%	0,00%
703030600	Instalações desportivas e recreativas	30 000,00 €	1,81%	0,00 €	0,00%	0,00%	0,00%
703030900	Sinalização e trânsito	500,00 €	0,03%	0,00 €	0,00%	0,00%	0,00%
	<b>Total Geral</b>	<b>1 653 982,91 €</b>	<b>100,00%</b>	<b>814 668,94 €</b>	<b>100,00%</b>	<b>74,03%</b>	<b>49,25%</b>

Legenda – Orgânica 010000 – Administração Autárquica
% D.C. = Percentagem das Dotações Corrigidas
% D.P. = Percentagem das Despesas Pagas
% R.L. = Percentagem da Receita Líquida

- ☛ **Orgânica 020000** – Pavilhão de Marrazes, dotação para esta orgânica foi constituída no valor 71.814,00€ (setenta e um mil oitocentos e catorze euros), representando no orçamento da despesa 2,31%. Dessa despesa foi paga 48.888,06€ (quarenta e oito mil oitocentos e oitenta e oito euros e seis cêntimos), que corresponde a 3,43% da despesa paga, absorvendo 4,44% da receita líquida, com uma execução orçamental de 68,08%. Esta orgânica tem como principais rubricas, Despesas com o pessoal (55,48%) e Aquisição de bens e serviços (36,87%);
- ☛ **Orgânica 040000** – Cemitérios, dotada de uma despesa de 20.990,00€, (vinte mil novecentos e noventa euros), que pesa 0,68% no orçamento da despesa, com um valor de 43.067,98€ (quarenta e três mil e sessenta e sete euros e noventa e oito cêntimos), representando 3,02% da despesa paga, absorvendo 3,91% da receita líquida, com uma execução orçamental de 205,18%. Esta orgânica reparte-se pelas rubricas da seguinte forma: 31,28% - Despesas com o pessoal, que representa 1,22% da receita líquida, 58,71% - Aquisição de bens e serviços, representando 2,30% da receita líquida. O investimento nesta orgânica foi de 10,01%, do total da despesa paga desta orgânica. O Investimento efetuado representa 0,39% da receita líquida.



- ☛ **Orgânica 050000** – Município de Leiria, com uma verba orçamentada de 1.357.032,00€ (um milhão trezentos e cinquenta e sete mil e trinta e dois e trinta e dois euros), com um impacto de 43,72% previsto no orçamento, regista 519.157,87€ (quinhentos e dezanove mil cento e cinquenta e sete euros e oitenta e sete cêntimos), da despesa paga representa 36,41%, da receita líquida 47,18%, com uma execução orçamental de 38,26%. Desta orgânica constam as rubricas, Aquisição de bens e serviços, 59,56% da despesa paga desta orgânica, evidenciando 28,10% da receita líquida, por último, a Aquisição de bens de capital, representa 40,44% da despesa paga e 19,08% da receita líquida. A sua execução orçamental ficou aquém dos objetivos traçados para o ano de 2022, pois ficou em cerca de 38,26%, relembramos que nesta rubrica consta o investimento na nova sede da UFMB, que representa 65,51% da previsão para esta rubrica.

Fluxos de Caixa - Pagamentos						
Rubrica / Descrição	Valores 2021	Valores 2022	Evolução	%	Evolução %	
<b>Despesas Orçamentais</b>	<b>1 142 891,20 €</b>	<b>1 425 782,85 €</b>	<b>282 891,65 €</b>	<b>100,01% TP</b>	<b>24,75%</b>	
<b>Despesas Orçamentais Correntes</b>	<b>848 238,15 €</b>	<b>1 114 086,34 €</b>	<b>265 848,19 €</b>	<b>78,15% TP</b>	<b>31,34%</b>	
010000.0101010000 - Titulares de órgãos de soberania e membros de órgãos autárquicos	49 513,03 €	57 606,12 €	8 093,09 €	5,17% DOC	16,35%	
010000.0101030100 - Pessoal em funções	84 362,21 €	128 974,66 €	44 612,45 €	11,58% DOC	52,88%	
010000.0101090000 - Pessoal em qualquer outra situação	1 316,42 €	988,21 €	-328,21 €	0,09% DOC	-24,93%	
010000.0101110000 - Representação	7 653,20 €	11 521,18 €	3 867,98 €	1,03% DOC	50,54%	
010000.0101130000 - Subsídio de refeição	11 614,92 €	16 171,25 €	4 556,33 €	1,45% DOC	39,23%	
010000.0101140000 - Subsídio de férias e de Natal	22 512,85 €	23 792,75 €	1 279,90 €	2,14% DOC	5,69%	
010000.0102020000 - Horas extraordinárias	2 086,59 €	2 962,54 €	875,95 €	0,27% DOC	41,98%	
010000.0102050000 - Abono para falhas	3 121,96 €	3 167,22 €	45,26 €	0,28% DOC	1,45%	
010000.0102130300 - Senhas de presença	5 008,00 €	7 433,15 €	2 425,15 €	0,67% DOC	48,43%	
010000.0103050100 - Assistência na doença dos funcionários públicos	6 397,86 €	7 798,36 €	1 400,50 €	0,70% DOC	21,89%	
010000.0103050201 - Caixa Geral de Aposentações	5 340,00 €	5 164,54 €	-175,46 €	0,46% DOC	-3,29%	
010000.0103050202 - Segurança social - regime geral	25 923,63 €	41 181,00 €	15 257,37 €	3,70% DOC	58,86%	
010000.0103090100 - Seguros de acidentes no trabalho e doenças profissionais	6 719,17 €	15 956,96 €	9 237,79 €	1,43% DOC	137,48%	
010000.0201020100 - Gasolina		366,31 €	366,31 €	0,03% DOC	100,00%	
010000.0201020200 - Gasóleo	2 782,75 €	4 131,44 €	1 348,69 €	0,37% DOC	48,47%	
010000.0201029900 - Outros	1 023,05 €	710,01 €	-313,04 €	0,06% DOC	-30,60%	
010000.0201040000 - Limpeza e higiene	1 350,13 €	2 595,09 €	1 244,96 €	0,23% DOC	92,21%	
010000.0201070000 - Vestuário e artigos pessoais	156,83 €	168,82 €	11,99 €	0,02% DOC	7,65%	



União das freguesias  
de Marrazes e Barosa  
*a união faz o futuro!*



*João Soares*

010000.0201080000 - Material de escritório	1 311,52 €	3 154,19 €	1 842,67 €	0,28% DOC	140,50%
010000.0201090100 - Produtos químicos	1 863,85 €	0,00 €	-1 863,85 €	0,00% DOC	-100,00%
010000.0201090200 - Produtos farmacêuticos	94,87 €	67,60 €	-27,27 €	0,01% DOC	-28,74%
010000.0201120000 - Material de transporte - Peças	608,14 €	582,42 €	-25,72 €	0,05% DOC	-4,23%
010000.0201140000 - Outro material - Peças	8 488,92 €	8 750,80 €	261,88 €	0,79% DOC	3,08%
010000.0201150000 - Prémios, condecorações e ofertas	4 367,92 €	9 350,74 €	4 982,82 €	0,84% DOC	114,08%
010000.0201170000 - Ferramentas e utensílios	1 934,25 €	1 088,44 €	-845,81 €	0,10% DOC	-43,73%
010000.0201190000 - Artigos honoríficos e de decoração		361,28 €	361,28 €	0,03% DOC	100,00%
010000.0201200000 - Material de educação, cultura e recreio	930,35 €	778,14 €	-152,21 €	0,07% DOC	-16,36%
010000.0201210100 - Materiais de construção	11 588,70 €	5 784,14 €	-5 804,56 €	0,52% DOC	-50,09%
010000.0201219900 - Outros	6 023,69 €	808,55 €	-5 215,14 €	0,07% DOC	-86,58%
010000.0202010100 - Consumo de água	8 396,75 €	13 166,53 €	4 769,78 €	1,18% DOC	56,81%
010000.0202010200 - Consumo de electricidade	16 012,57 €	27 575,15 €	11 562,58 €	2,48% DOC	72,21%
010000.0202020000 - Limpeza e higiene	15 436,25 €	16 448,50 €	1 012,25 €	1,48% DOC	6,56%
010000.0202030000 - Conservação de bens	81 690,27 €	118 514,86 €	36 824,59 €	10,64% DOC	45,08%
010000.0202080000 - Locação de outros bens		1 968,00 €	1 968,00 €	0,18% DOC	100,00%
010000.0202090000 - Comunicações	10 027,21 €	9 757,10 €	-270,11 €	0,88% DOC	-2,69%
010000.0202100000 - Transportes	54,85 €	1 104,98 €	1 050,13 €	0,10% DOC	1914,55%
010000.0202120000 - Seguros	11 394,53 €	13 837,97 €	2 443,44 €	1,24% DOC	21,44%
010000.0202130000 - Deslocações e estadas	278,80 €	1 155,92 €	877,12 €	0,10% DOC	314,61%
010000.0202140000 - Estudos, pareceres, projectos e consultadoria	17 592,65 €	14 976,05 €	-2 616,60 €	1,34% DOC	-14,87%
010000.0202150000 - Formação	904,50 €	655,00 €	-249,50 €	0,06% DOC	-27,58%
010000.0202170000 - Publicidade	2 429,45 €	3 466,25 €	1 036,80 €	0,31% DOC	42,68%
010000.0202180000 - Vigilância e segurança	1 332,86 €	987,83 €	-345,03 €	0,09% DOC	-25,89%
010000.0202190000 - Assistência técnica	16 434,63 €	8 737,32 €	-7 697,31 €	0,78% DOC	-46,84%
010000.0202200000 - Outros trabalhos especializados	13 893,00 €	13 946,98 €	53,98 €	1,25% DOC	0,39%
010000.0202240000 - Encargos de cobrança de receitas	1 090,68 €	1 339,25 €	248,57 €	0,12% DOC	22,79%
010000.0202250000 - Outros serviços	16 030,04 €	28 281,67 €	12 251,63 €	2,54% DOC	76,43%
010000.0407010000 - Instituições sem fins lucrativos	38 548,00 €	65 332,93 €	26 784,93 €	5,86% DOC	69,48%
010000.0408020200 - Outras		500,00 €	500,00 €	0,04% DOC	100,00%
010000.0602010199 - Outros	10 335,86 €	12 436,97 €	2 101,11 €	1,12% DOC	20,33%
010000.0602030100 - Outras restituições	247,86 €	994,86 €	747,00 €	0,09% DOC	301,38%
010000.0602030400 - Serviços bancários	394,12 €	466,78 €	72,66 €	0,04% DOC	18,44%
010000.0602030500 - Outras	3 348,54 €	3 890,46 €	541,92 €	0,35% DOC	16,18%
020000.0101030100 - Pessoal em funções	15 954,36 €	16 830,85 €	876,49 €	1,51% DOC	5,49%
020000.0101130000 - Subsídio de refeição	2 165,58 €	1 962,65 €	-202,93 €	0,18% DOC	-9,37%

Rua Joaquim Soares Cêa Simões  
n.º9 – Marrazes  
2415-508 Leiria - PORTUGAL  
Tel.: 244.854.247  
Contribuinte n.º510.837.794  
presidente@ufmb.pt  
www.ufmb.pt



**União das freguesias  
de Marrazes e Barosa**  
*a união faz o futuro!*

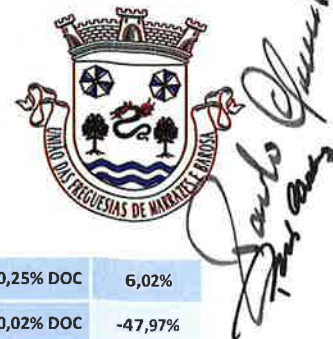

020000.0101140000 - Subsídio de férias e de Natal	2 660,00 €	2 820,00 €	160,00 €	0,25% DOC	6,02%
020000.0102020000 - Horas extraordinárias	328,80 €	171,08 €	-157,72 €	0,02% DOC	-47,97%
020000.0103050202 - Segurança social - regime geral	4 350,00 €	4 465,49 €	115,49 €	0,40% DOC	2,65%
020000.0103090100 - Seguros de acidentes no trabalho e doenças profissionais	850,03 €	875,46 €	25,43 €	0,08% DOC	2,99%
020000.0201029900 - Outros	98,65 €	693,21 €	594,56 €	0,06% DOC	602,70%
020000.0201040000 - Limpeza e higiene	1 577,72 €	825,28 €	-752,44 €	0,07% DOC	-47,69%
020000.0201170000 - Ferramentas e utensílios		12,99 €	12,99 €	0,00% DOC	100,00%
020000.0201210100 - Materiais de construção		581,46 €	581,46 €	0,05% DOC	100,00%
020000.0201219900 - Outros	450,00 €	204,18 €	-245,82 €	0,02% DOC	-54,63%
020000.0202010100 - Consumo de água	722,91 €	1 069,26 €	346,35 €	0,10% DOC	47,91%
020000.0202010200 - Consumo de electricidade	4 062,84 €	9 932,25 €	5 869,41 €	0,89% DOC	144,47%
020000.0202020000 - Limpeza e higiene	166,05 €	0,00 €	-166,05 €	0,00% DOC	-100,00%
020000.0202030000 - Conservação de bens	741,32 €	2 407,80 €	1 666,48 €	0,22% DOC	224,80%
020000.0202120000 - Seguros	2 099,44 €	2 300,05 €	200,61 €	0,21% DOC	9,56%
020000.0202180000 - Vigilância e segurança	36,90 €	0,00 €	-36,90 €	0,00% DOC	-100,00%
020000.0202200000 - Outros trabalhos especializados	160,00 €	0,00 €	-160,00 €	0,00% DOC	-100,00%
040000.0101030100 - Pessoal em funções	7 779,69 €	8 457,70 €	678,01 €	0,76% DOC	8,72%
040000.0101130000 - Subsídio de refeição	1 016,01 €	1 070,04 €	54,03 €	0,10% DOC	5,32%
040000.0101140000 - Subsídio de férias e de Natal	1 330,00 €	1 410,00 €	80,00 €	0,13% DOC	6,02%
040000.0102020000 - Horas extraordinárias	76,13 €	65,80 €	-10,33 €	0,01% DOC	-13,57%
040000.0103050202 - Segurança social - regime geral	2 205,00 €	2 467,13 €	262,13 €	0,22% DOC	11,89%
040000.0201070000 - Vestuário e artigos pessoais	69,90 €	0,00 €	-69,90 €	0,00% DOC	-100,00%
040000.0201090100 - Produtos químicos	2 149,81 €	1 694,30 €	-455,51 €	0,15% DOC	-21,19%
040000.0201140000 - Outro material - Peças	64,25 €	46,90 €	-17,35 €	0,00% DOC	-27,00%
040000.0201210100 - Materiais de construção	2 214,00 €	0,00 €	-2 214,00 €	0,00% DOC	-100,00%
040000.0202010100 - Consumo de água	1 317,61 €	3 045,64 €	1 728,03 €	0,27% DOC	131,15%
040000.0202010200 - Consumo de electricidade	1 076,46 €	1 649,30 €	572,84 €	0,15% DOC	53,22%
040000.0202030000 - Conservação de bens	6 864,95 €	2 880,95 €	-3 984,00 €	0,26% DOC	-58,03%
040000.0202200000 - Outros trabalhos especializados		288,45 €	288,45 €	0,03% DOC	100,00%
040000.0202180000 - Vigilância e segurança	7,38 €	0,00 €	-7,38 €	0,00% DOC	-100,00%
040000.0202250000 - Outros serviços	12 956,87 €	15 679,30 €	2 722,43 €	1,41% DOC	21,01%
050000.0101030100 - Pessoal em funções	7 883,64 €	0,00 €	-7 883,64 €	0,00% DOC	-100,00%
050000.0101130000 - Subsídio de refeição	1 063,71 €	0,00 €	-1 063,71 €	0,00% DOC	-100,00%
050000.0101140000 - Subsídio de férias e de Natal	1 330,00 €	0,00 €	-1 330,00 €	0,00% DOC	-100,00%
050000.0102020000 - Horas extraordinárias	140,30 €	0,00 €	-140,30 €	0,00% DOC	-100,00%
050000.0103050202 - Segurança social - regime geral	2 205,00 €	0,00 €	-2 205,00 €	0,00% DOC	-100,00%



**União das freguesias  
de Marrazes e Barosa**  
*a união faz o futuro!*



040000.0602030500 - Outras		0,09 €	0,09 €	0,00% DOC	100,00%
050000.0201020100 - Gasolina	3 480,11 €	5 500,95 €	2 020,84 €	0,49% DOC	58,07%
050000.0201020200 - Gasóleo	8 867,87 €	12 063,93 €	3 196,06 €	1,08% DOC	36,04%
050000.0201029900 - Outros	159,30 €	1 403,62 €	1 244,32 €	0,13% DOC	781,12%
050000.0201070000 - Vestuário e artigos pessoais	831,53 €	736,07 €	-95,46 €	0,07% DOC	-11,48%
050000.0201120000 - Material de transporte - Peças	88,20 €	501,50 €	413,30 €	0,05% DOC	468,59%
050000.0201140000 - Outro material - Peças	1 069,15 €	272,04 €	-797,11 €	0,02% DOC	-74,56%
050000.0201150000 - Prémios, condecorações e ofertas	1 470,97 €	1 275,43 €	-195,54 €	0,11% DOC	-13,29%
050000.0201200000 - Material de educação, cultura e recreio		2 822,86 €	2 822,86 €	0,25% DOC	100,00%
050000.0201210100 - Materiais de construção	3 555,79 €	7 154,77 €	3 598,98 €	0,64% DOC	101,21%
050000.0202030000 - Conservação de bens	165 776,95 €	245 026,36 €	79 249,41 €	21,99% DOC	47,80%
050000.0202120000 - Seguros	164,56 €	204,11 €	39,55 €	0,02% DOC	24,03%
050000.0202170000 - Publicidade	360,70 €	846,86 €	486,16 €	0,08% DOC	134,78%
050000.0202180000 - Vigilância e segurança	896,43 €	906,89 €	10,46 €	0,08% DOC	1,17%
050000.0202200000 - Outros trabalhos especializados	2 270,50 €	71,21 €	-2 199,29 €	0,01% DOC	-96,86%
050000.0202250000 - Outros serviços	30 895,70 €	30 433,84 €	-461,86 €	2,73% DOC	-1,49%
050000.0602010199 - Outros	206,85 €	1,02 €	-205,83 €	0,00% DOC	-99,51%
<b>Capital</b>	<b>294 653,05 €</b>	<b>311 696,51 €</b>	<b>17 043,46 €</b>	<b>27,98% DOC</b>	<b>5,78%</b>
010000.0701070000 - Equipamento de informática	384,44 €	14 415,28 €	14 030,84 €	1,29% DOC	3649,68%
010000.0701090000 - Equipamento administrativo	887,59 €	580,14 €	-307,45 €	0,05% DOC	-34,64%
010000.0701100200 - Outro	0,00 €	72 471,60 €	72 471,60 €	6,51% DOC	100,00%
010000.0701110000 - Ferramentas e utensílios	15 502,56 €	6 244,65 €	-9 257,91 €	0,56% DOC	-59,72%
010000.0701150000 - Outros investimentos	1 903,60 €	0,00 €	-1 903,60 €	0,00% DOC	-100,00%
010000.0703030100 - Viadutos, arruamentos e obras complementares	17 533,60 €	0,00 €	-17 533,60 €	0,00% DOC	-100,00%
020000.0701090000 - Equipamento administrativo		2 576,16 €	2 576,16 €	0,23% DOC	100,00%
020000.0701150000 - Outros investimentos		1 159,89 €	1 159,89 €	0,10% DOC	100,00%
040000.0703031200 - Cemitérios		2 564,55 €	2 564,55 €	0,23% DOC	100,00%
040000.0703060000 - Outros bens de domínio público		1 747,83 €	1 747,83 €	0,16% DOC	100,00%
050000.0701030100 - Instalações de serviços	27 982,50 €	43 556,41 €	15 573,91 €	3,91% DOC	55,66%
050000.0701090000 - Equipamento administrativo		784,13 €	784,13 €	0,07% DOC	100,00%
050000.0701050000 - Melhoramentos fundiários	39 768,02 €	0,00 €	-39 768,02 €	0,00% DOC	-100,00%
050000.0701060200 - Outro	34 462,76 €	0,00 €	-34 462,76 €	0,00% DOC	-100,00%
050000.0701100200 - Outro	103 418,40 €	28 290,00 €	-75 128,40 €	2,54% DOC	-72,65%
050000.0703020700 - Outros		4 865,40 €	4 865,40 €	0,44% DOC	100,00%
050000.0703020200 - Instalações desportivas e recreativas	51 865,80 €	0,00 €	-51 865,80 €	0,00% DOC	-100,00%
050000.0703030100 - Viadutos, arruamentos e obras complementares	0,00 €	48 627,88 €	48 627,88 €	4,36% DOC	100,00%





**União das freguesias  
de Marrazes e Barosa**  
*a união faz o futuro!*

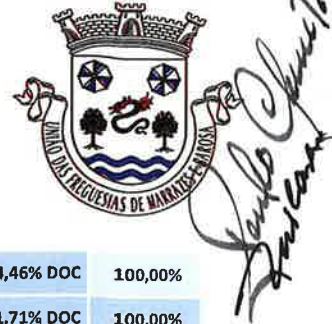

050000.0703030500 - Parques e jardins	0,00 €	49 741,01 €	49 741,01 €	4,46% DOC	100,00%
050000.0703030700 - Captação e distribuição de água		19 080,00 €	19 080,00 €	1,71% DOC	100,00%
050000.0703030900 - Sinalização e trânsito	943,78 €	14 991,58 €	14 047,80 €	1,35% DOC	1488,46%
<b>Operações de Tesouraria</b>	<b>2 701,26 €</b>	<b>-150,08 €</b>	<b>-2 851,34 €</b>	<b>-0,01% TP</b>	<b>-105,56%</b>
1701080000 - Retenção por dívidas fiscais	1 346,04 €	0,00 €	-1 346,04 €	0,00% OT	-100,00%
1701090000 - Retenção por dívidas contributivas	905,00 €	0,00 €	-905,00 €	0,00% OT	-100,00%
1704010101 - Rua do Prazo - Gândara dos Olivais	450,22 €	-150,08 €	-600,30 €	100,00% OT	-133,33%
<b>Totais</b>	<b>1 145 592,46 €</b>	<b>1 1425 782,85 €</b>	<b>280 040,31 €</b>	<b>100,00%</b>	<b>24,45%</b>

Legenda - Fluxos de Caixa - Pagamentos
TP = Total dos Pagamentos
DOC = Despesas Orçamentais Correntes
DODC = Despesas Orçamentais de Capital
OT = Operações de Tesouraria